MUSIC - UNIVERSITY OF TORONTO
3 1761 12226337 9

Veselov, Vadim Fedorovich
Aprel'skie pesni

M
1621
V38A7

Концертный репертуар вокалиста

В. ВЕСЕЛОВ

АПРЕЛЬСКИЕ ПЕСНИ

ДЛЯ ГОЛОСА
В СОПРОВОЖДЕНИИ ФОРТЕПИАНО

В. ВЕСЕЛОВ

АПРЕЛЬСКИЕ ПЕСНИ

Из вокального цикла

Для голоса в сопровождении фортепиано

Слова А. Блока

ИЗДАТЕЛЬСТВО «СОВЕТСКИЙ КОМПОЗИТОР»
Ленинград 1973 Москва

СОДЕРЖАНИЕ

ПОМНИШЬ ЛИ ГОРОД ТРЕВОЖНЫЙ 5

БУБЕНЕЦ РАЗЛУК 10

КОГДА-ТО ДОЛГИЕ ПЕЧАЛИ СВЯЗАЛИ НАС 14

ВСЕ, ЧТО В МОРЕ ПОКОИТ ВОЛНУ 17

ПО ГОРОДУ БЕГАЛ ЧЕРНЫЙ ЧЕЛОВЕК 24

ВЕСНЫ ДЫХАНИЕ 26

LIBRARY
JUN 25 1976
UNIVERSITY OF TORONTO

M
1621
V38A7

В $\frac{0932\text{-}06}{082(02)\text{-}73}$ 97-73

АПРЕЛЬСКИЕ ПЕСНИ

Слова А. БЛОКА

В. ВЕСЕЛОВ

ПОМНИШЬ ЛИ ГОРОД ТРЕВОЖНЫЙ

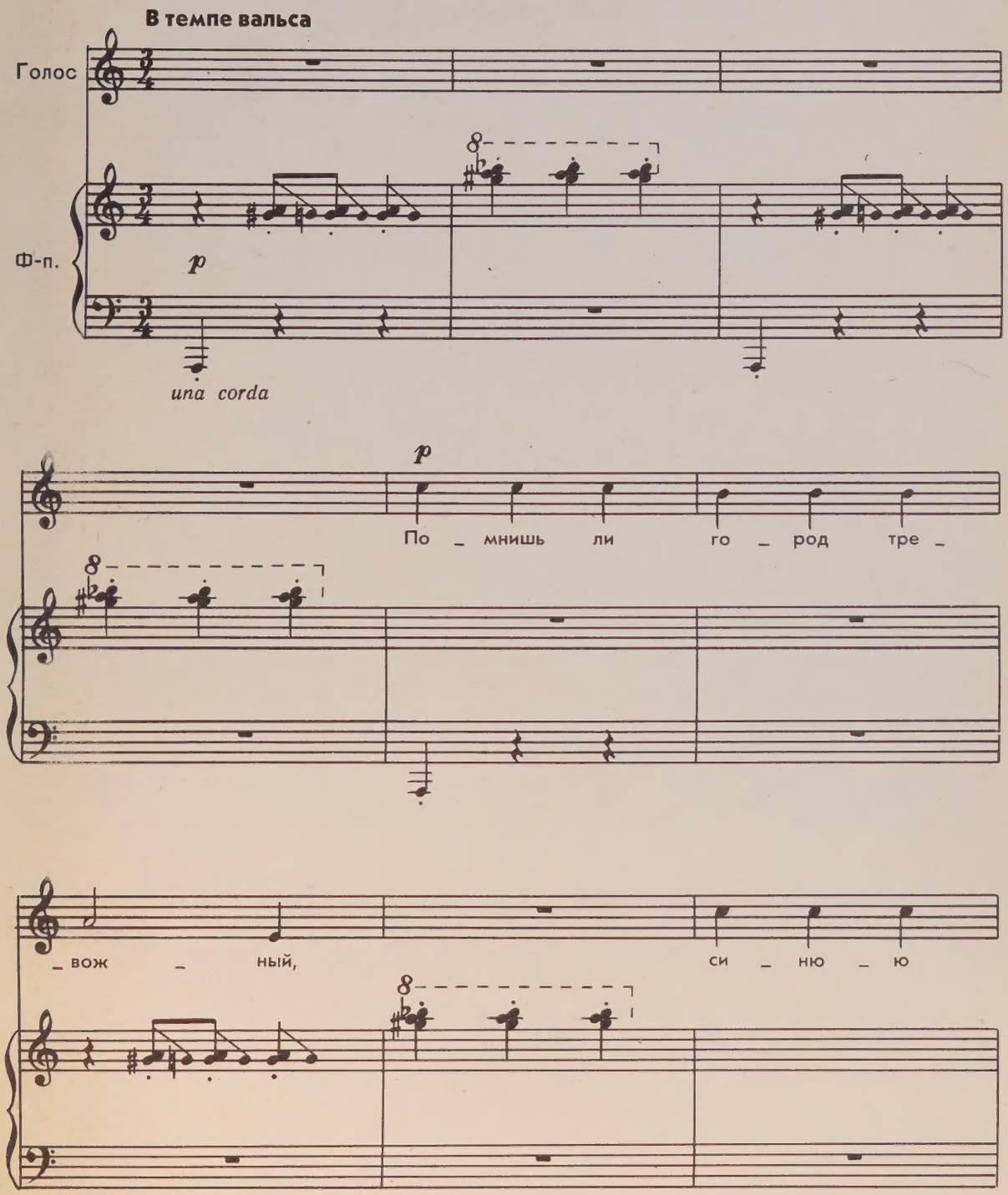

дым — ку вда — ли?

Э — той до — ро — го — ю лож — ной

мол — ча сто — бо — ю мы шли...

mf

Шли мы — лу — на под — ни —

mf

tre corde

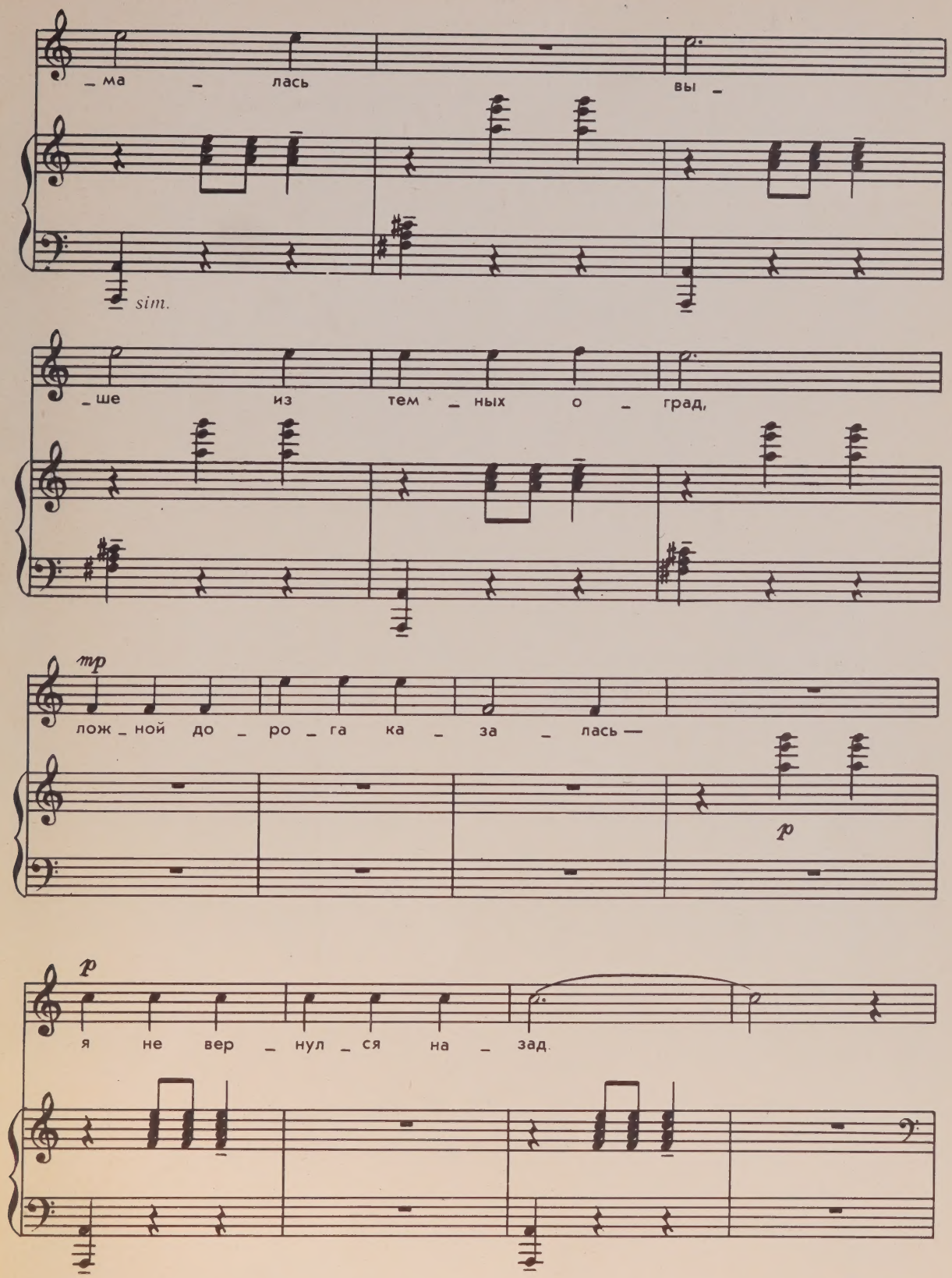
_ма _ лась вы _
sim.
_ше из тем _ ных о _ град,
mp
лож _ ной до _ ро _ га ка _ за _ лась —
p
p
я не вер _ нул _ ся на _ зад.

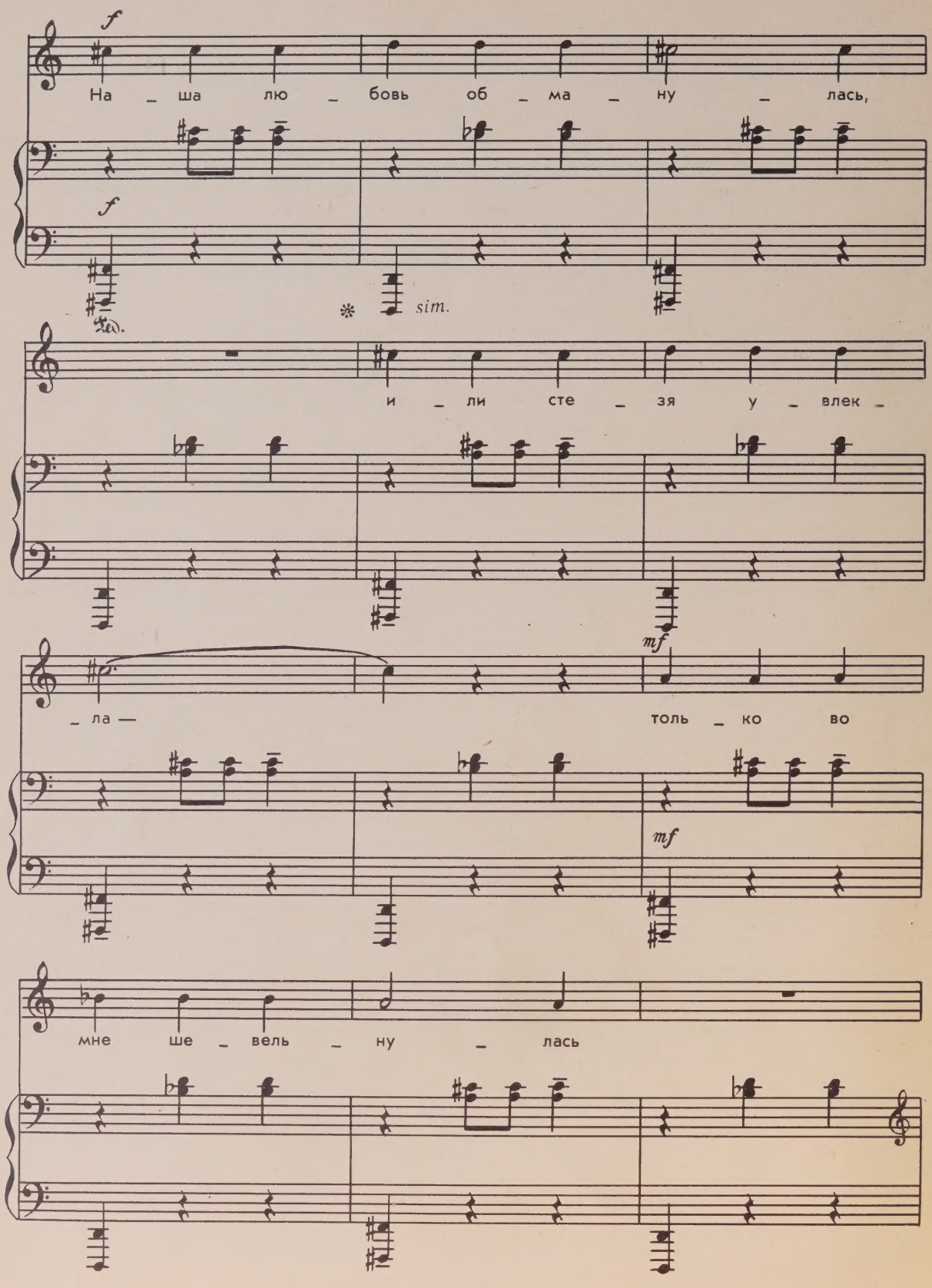
f
На _ ша лю _ бовь об _ ма _ ну _ лась,
f
sim.
и _ ли сте _ зя у _ влек _
mf
_ ла —
толь _ ко во
mf
мне ше _ вель _ ну _ лась

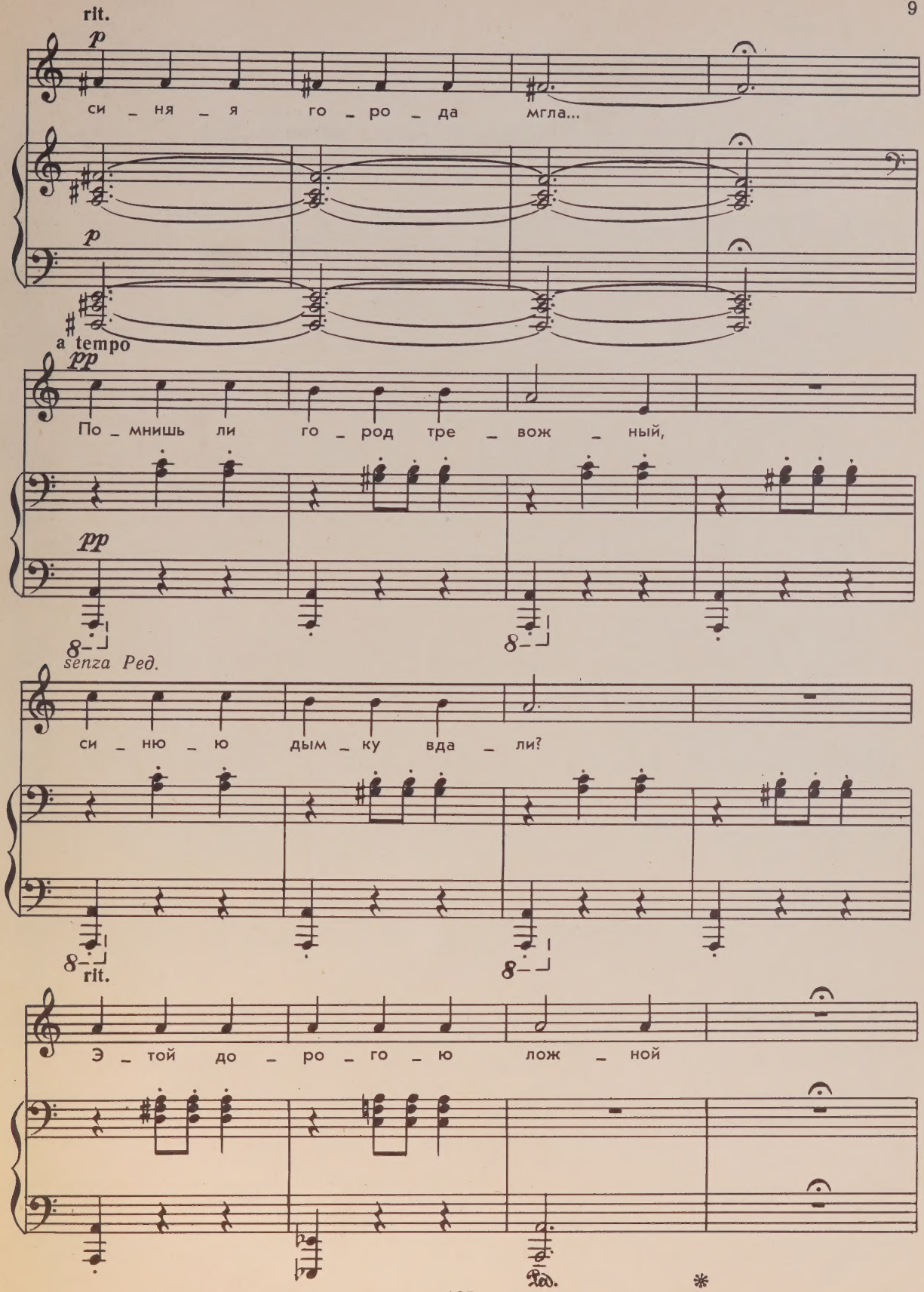
rit.
p
си _ ня _ я го _ ро _ да мгла...
p
a tempo
pp
По _ мнишь ли го _ род тре _ вож _ ный,
pp
senza Ped.
си _ ню _ ю дым _ ку вда _ ли?
rit.
Э _ той до _ ро _ го _ ю лож _ ной

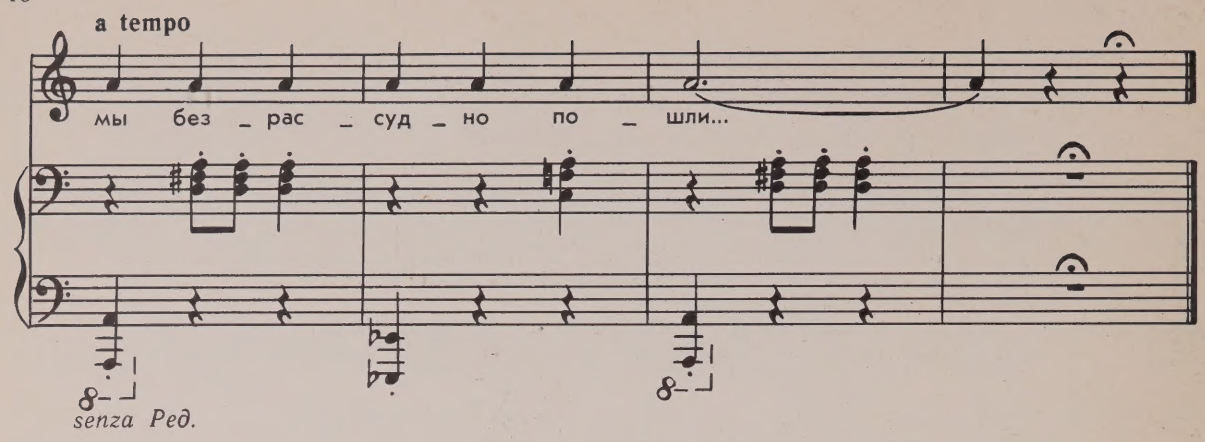

БУБЕНЕЦ РАЗЛУК

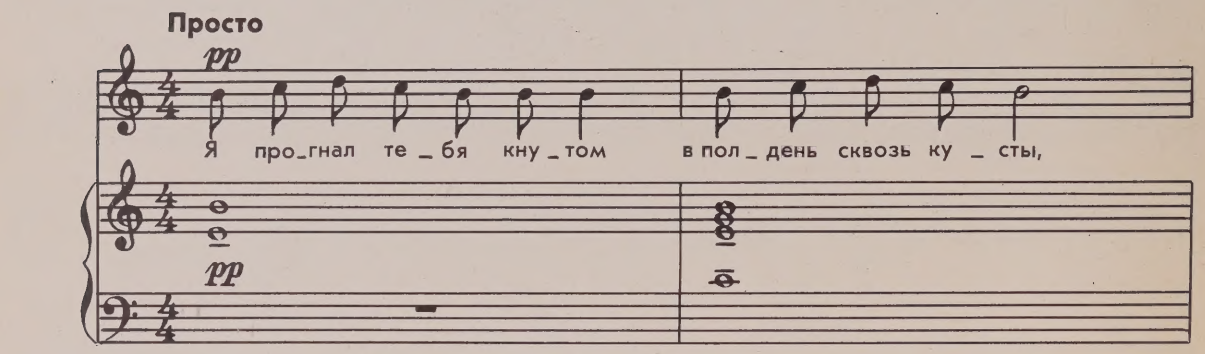

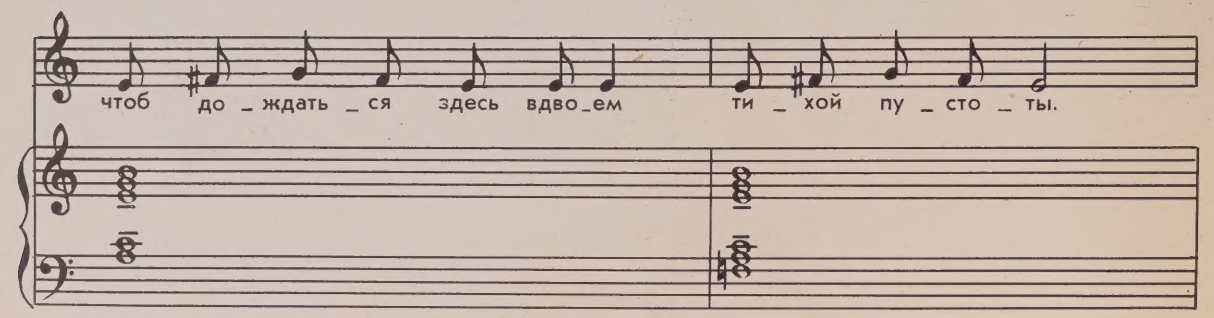

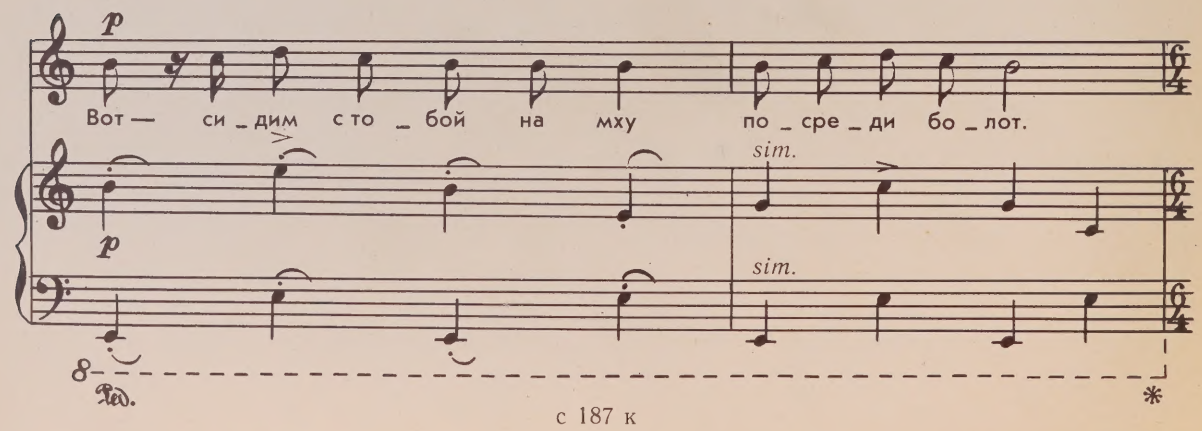

Тре _ тий — ме _ сяц на _ вер _ ху — ис _ кри _ вил свой рот.

Ped. Ped.

pp

Я, как ты, ди _ тя дуб _ рав, лик мой так _ же стерт.

sim.

sim.

pp

mp

Ти _ ше вод и ни _ же трав — за _ ху _ да _ лый чорт.

mf mp

Ped.

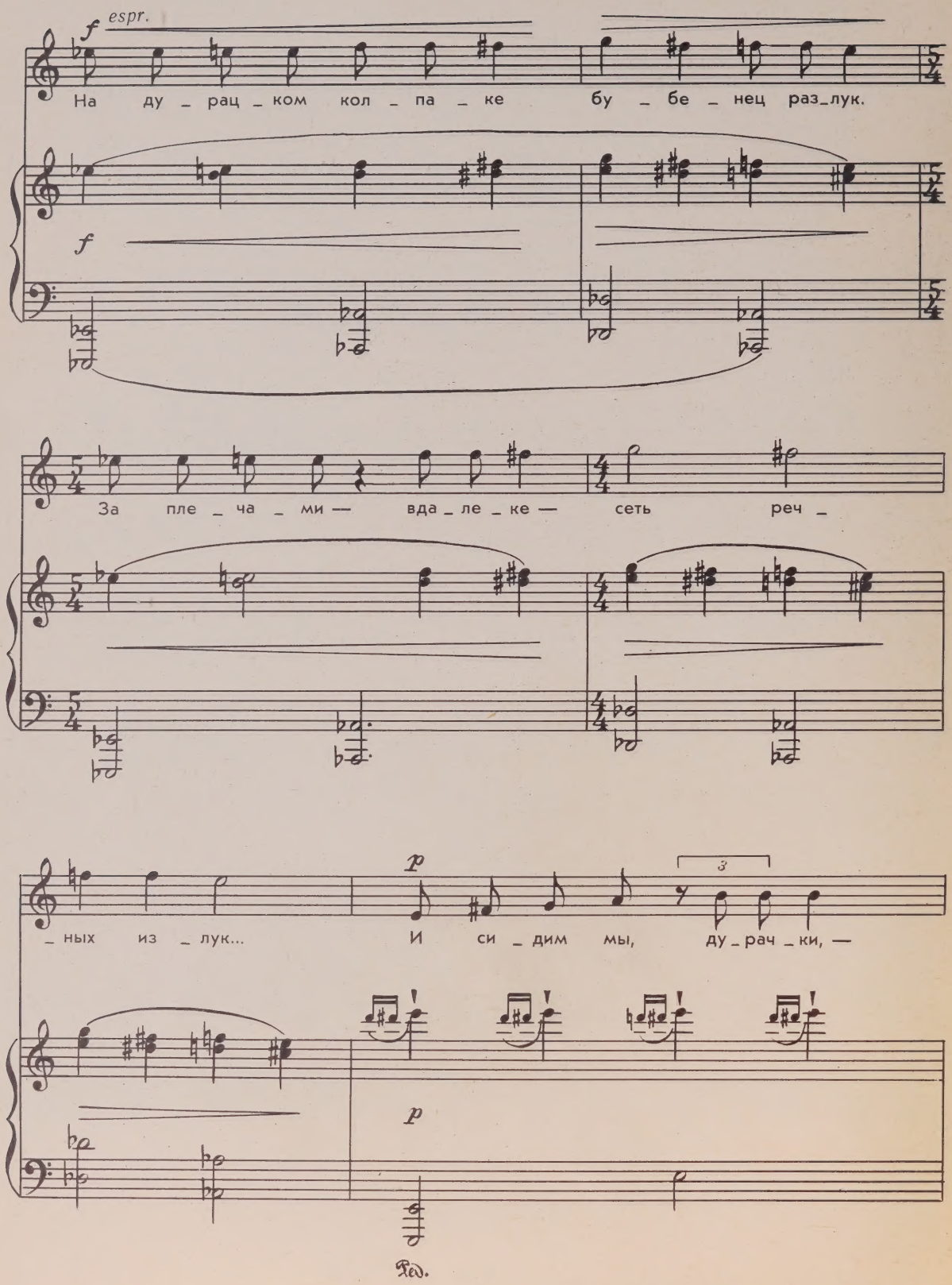
f
espr.
На ду _ рац _ ком кол _ па _ ке бу _ бе _ нец раз_лук.
f
За пле _ ча _ ми — вда _ ле _ ке — сеть реч _
_ ных из _ лук... И си _ дим мы, ду _ рач _ ки, —
p
3
p
Ped.

не_жить, не_мочь вод. Зе_ле_не_ют кол_пач_ки

sim.

за_дом на_пе_ред.

rit.

a tempo

mf espr.

За_чум_лен_ный сон во_ды,

mf

ржав_чи_на вол_ны... Мы — за_бы_ты_е сле_ды чьей-то глу_би_ны...

КОГДА-ТО ДОЛГИЕ ПЕЧАЛИ СВЯЗАЛИ НАС

С глубоким чувством

p

Ко _ гда- то дол _ ги _ е пе _ ча _ ли свя _ за _ ли

p

Ped. * Ped. *

нас. То _ гда мы вме _ сте день встре _

Ped. *

_ ча _ ли в ла _ зур _ ный час.

Ped. *

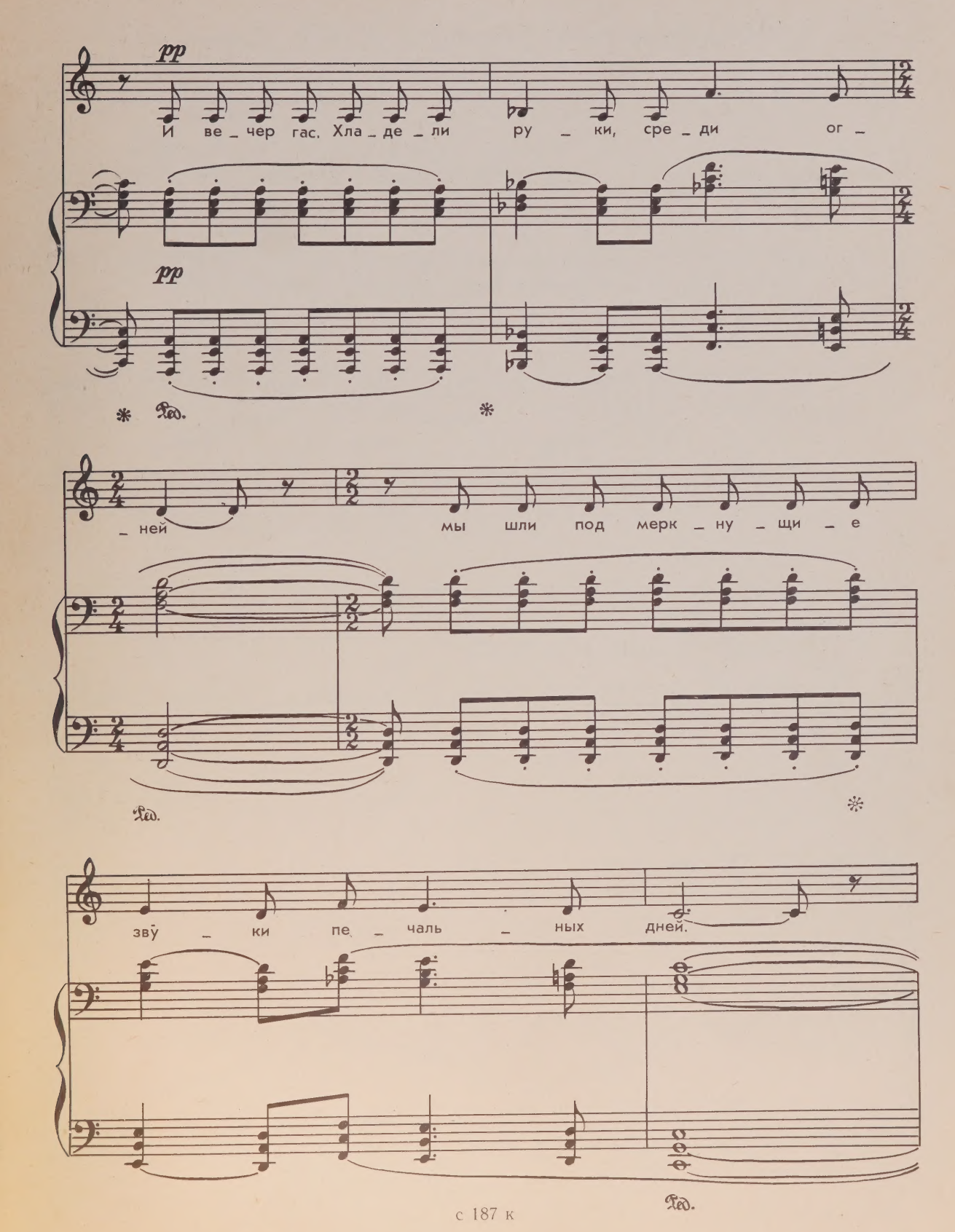
pp
И ве_чер гас. Хла_де_ли ру_ки, сре_ди ог_
pp
Ped.
_ней мы шли под мерк_ну_щи_е
Ped.
зву_ки пе_чаль_ных дней.
Ped.

meno mosso

mp

Те _ перь — за ту мла _ ду _ ю му _ ку я жизнь от _

rit.

mp

Ped. *

mf

_ дам...

a tempo

p

О, ес _ ли б вновь жи _ ву _ ю

mf

p

Ped. * Ped. *

ру _ ку при _ жать к гу _ бам!

Ped. *

ВСЁ, ЧТО В МОРЕ ПОКОИТ ВОЛНУ

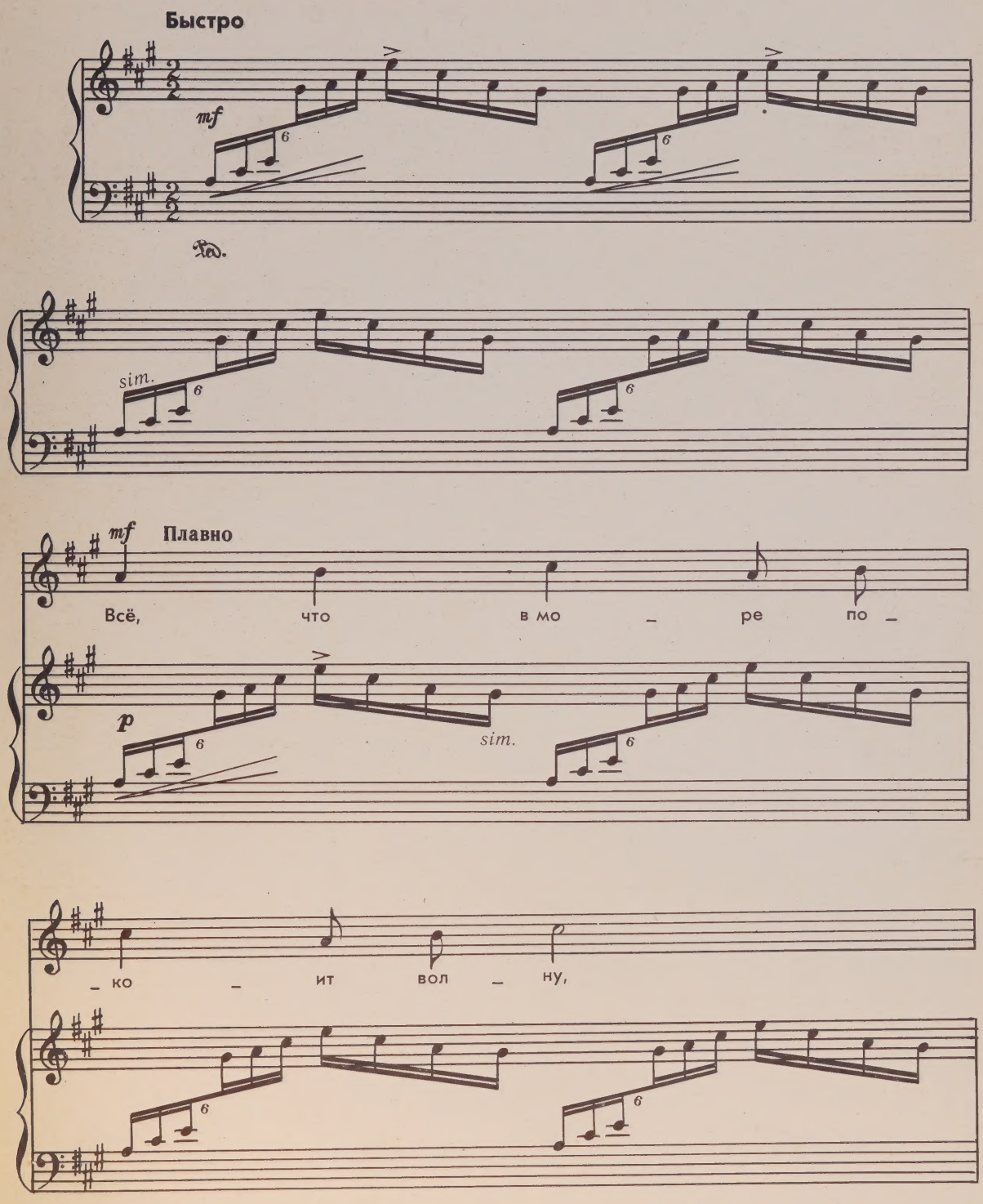

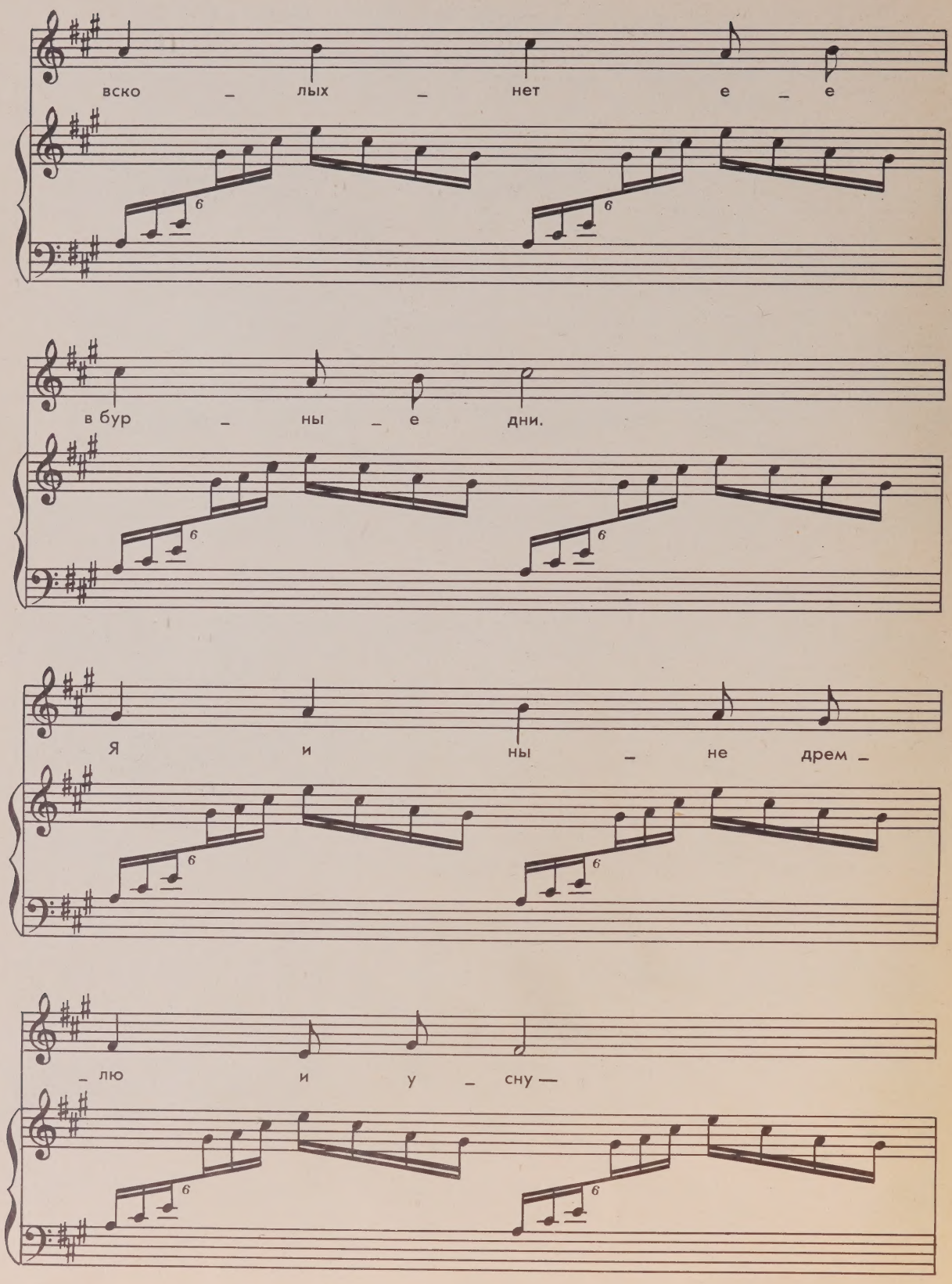
вско – лых – нет е – е
в бур – ны – е дни.
Я и ны – не дрем –
– лю и у – сну —

до за _ ка _ та ме _

_ ня не ма _ ни...

mp

О, я зна _ ю, что

pp

sim.

солн _ це па _ дет

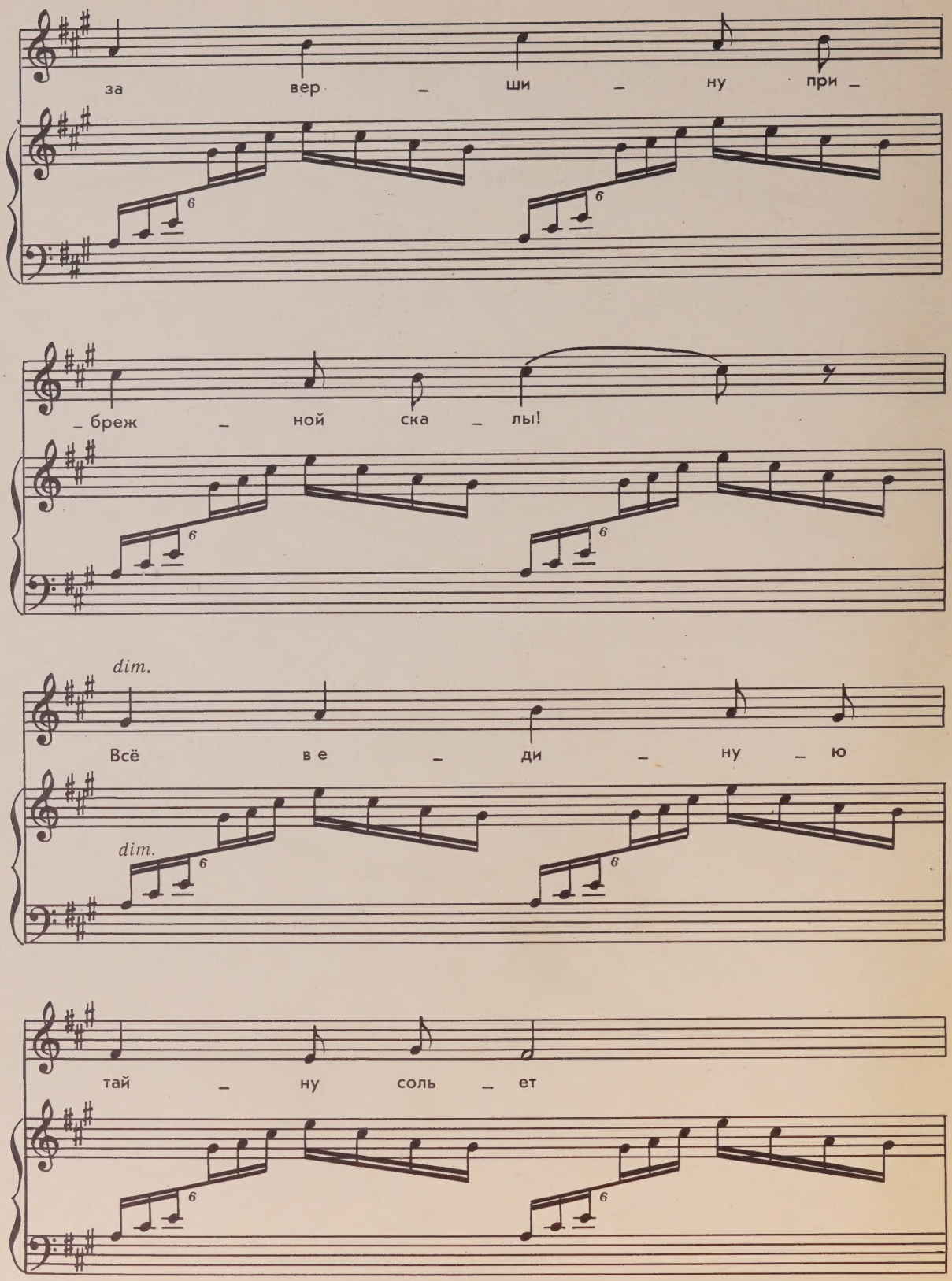
за вер – ши – ну при –
– бреж – ной ска – лы!
dim.
Всё в е – ди – ну – ю
dim.
тай – ну соль – ет

ти – ши – на о – кру –

– жа – ю – щей мглы!

*

f **Глубоко**

Ес – ли знал я тво –

f

Ped.

– и и – ме – на, —

sim.

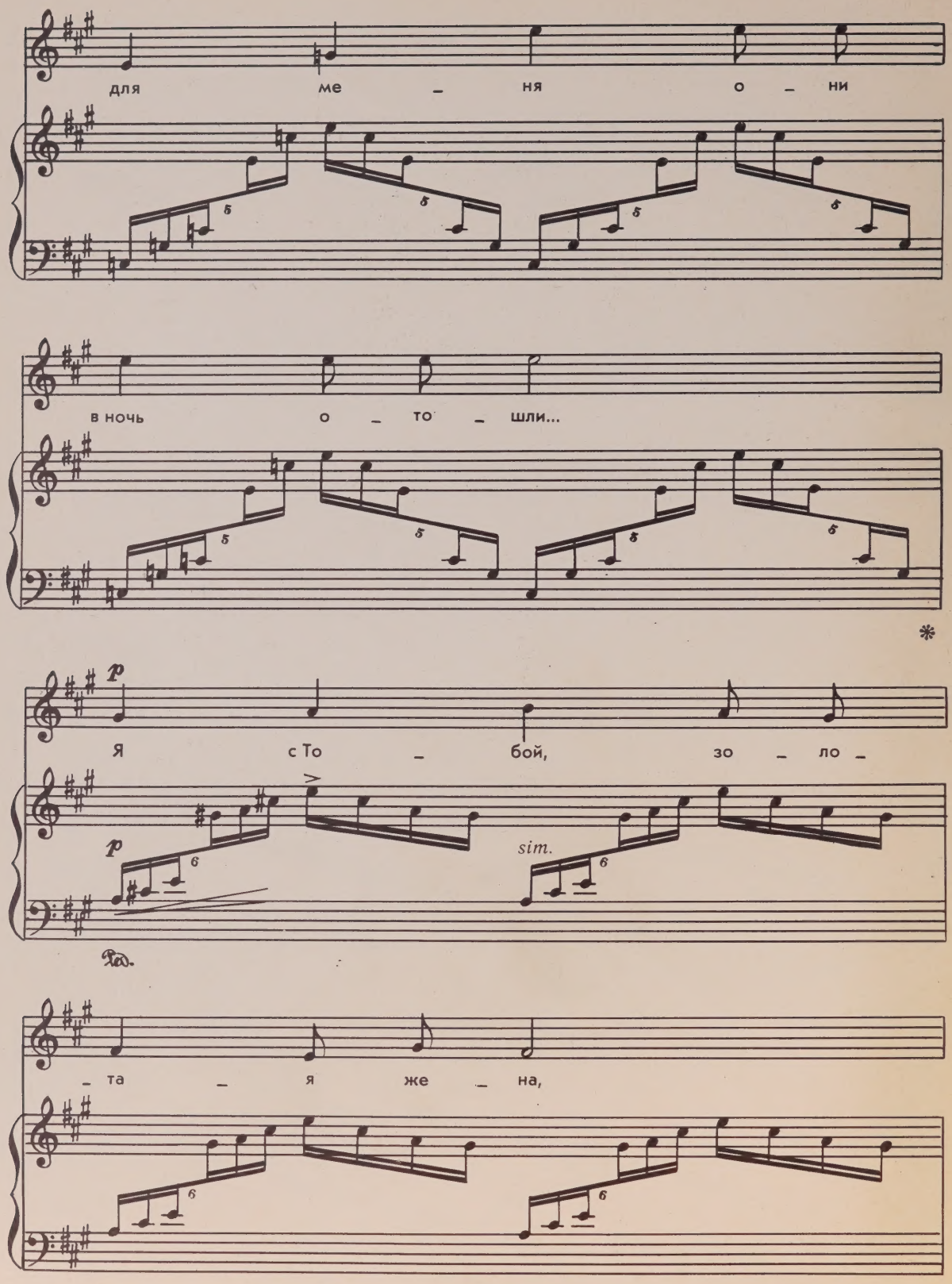
для ме – ня о – ни
в ночь о – то – шли...
Я с То – бой, зо – ло –
sim.
– та – я же – на,

об – ле – чен – на – я

в су – мрак зем – ли.

f *p*

poco rit.

ПО ГОРОДУ БЕГАЛ ЧЕРНЫЙ ЧЕЛОВЕК

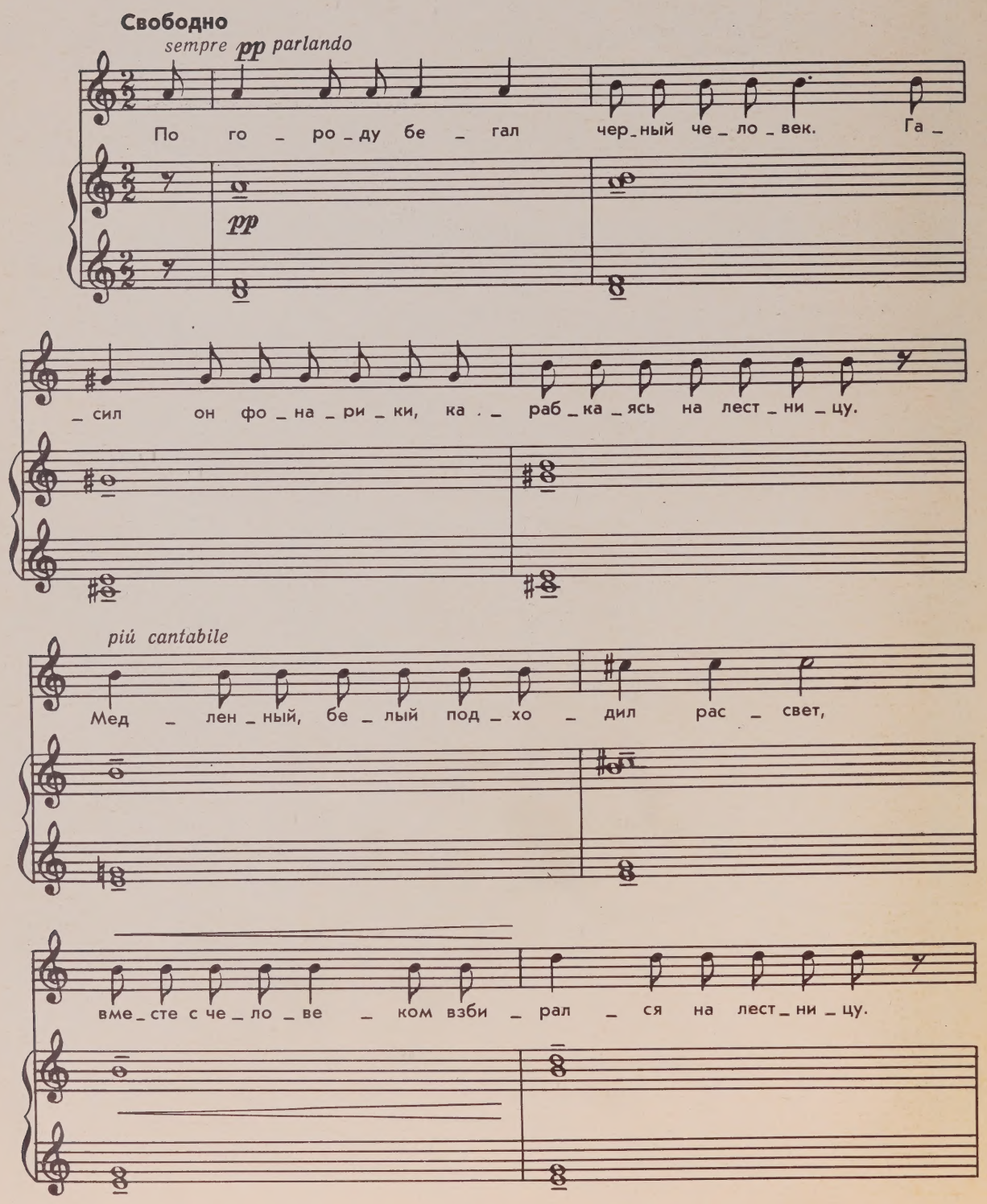

pp

Там, где бы_ли ти_хи_е, мяг_ки_е те_ни — жел_ты_е по_лос_ки ве_

mp

(pp)

mf

mf

_чер_них фо_на_рей, —

p parlando

ут_рен_ни_е су_мер_ки лег_ли на сту_пе_ни, за_

pp

p

_бра_лись в за_на_вес_ки, в ще_ли две_рей.

pp cantabile

Ах, ка_кой блед_ный

pp

го_род на за_ре!

Чер_ный че_ло_ве_чек пла_чет на дво_ре.

ppp

ВЕСНЫ ДЫХАНИЕ

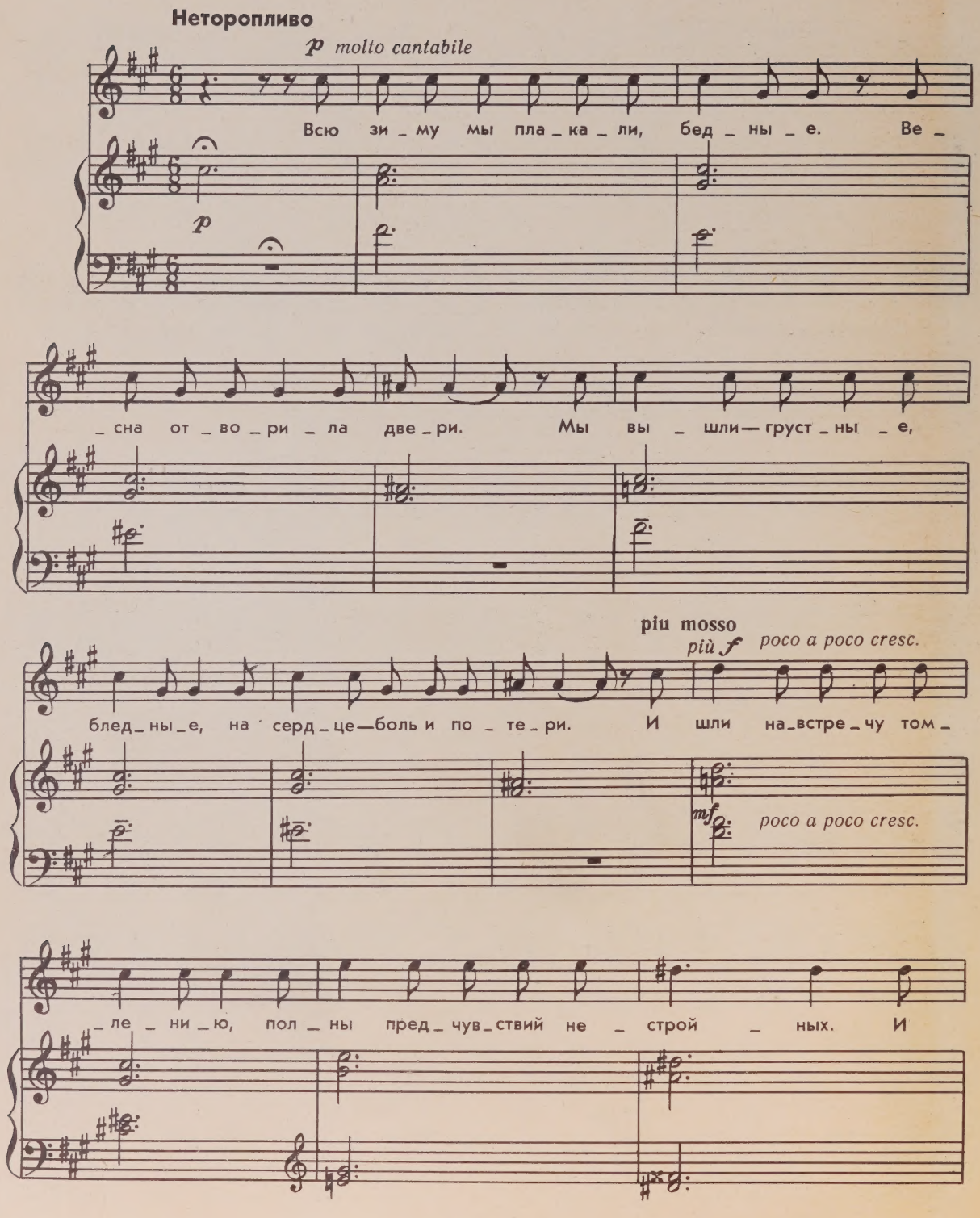

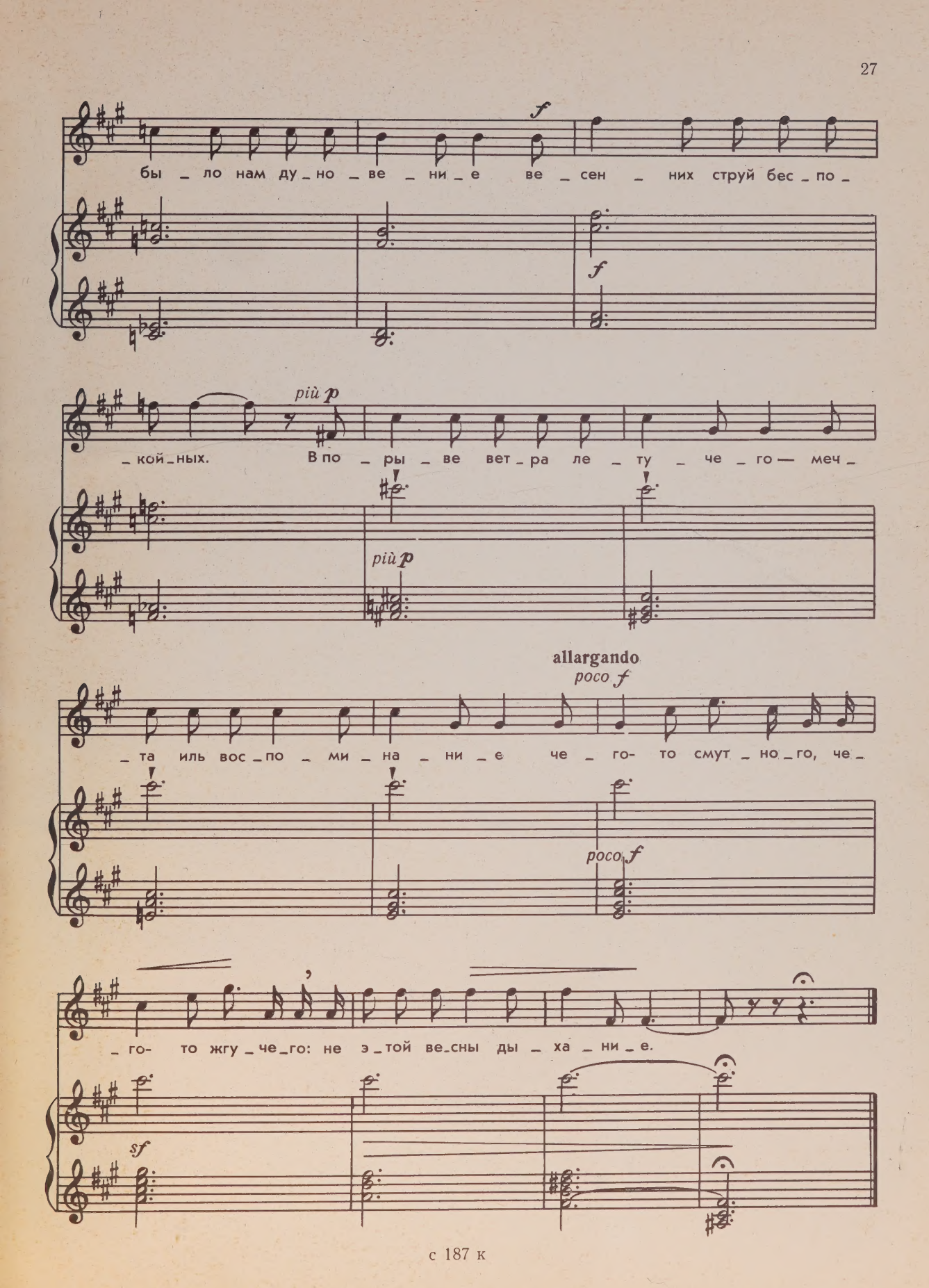
f
бы _ ло нам ду _ но _ ве _ ни _ е ве _ сен _ них струй бес _ по _
f
più p
_ кой _ ных. В по _ ры _ ве вет _ ра ле _ ту _ че _ го — меч _
più p
allargando
poco f
_ та иль вос _ по _ ми _ на _ ни _ е че _ го- то смут _ но _ го, че _
poco f
_ го- то жгу _ че _ го: не э _ той ве _ сны ды _ ха _ ни _ е.
sf

35 к.

Веселов
Вадим Федорович

АПРЕЛЬСКИЕ ПЕСНИ

Из вокального цикла

Для голоса в сопровождении фортепиано

На слова А. Блока

Редактор А. А. Кнайфель. Худож. редактор Э. Е. Бордзиловская. Технический редактор Ф. М. Сорина. Корректоры С. В. Петрова и Е. И. Кузнецов. Нотная графика — В. Д. Степанова. Подп. к печ. 16/XI 1972 г. Формат 60×90¹/₈. Печ. л. 3,5. Уч.-изд. л. 3,5. Тир. 760 экз. Изд. № 187. Т. пл. № 97 1973 г. Заказ 2944. Цена 35 к. Бум. № 1. Ленинградское отделение Всесоюзного издательства „Советский композитор". Ленинград, Д-65, Невский пр., 11. Ленинградская фабрика офсетной печати № 1 Главполиграфпрома Государственного комитета Совета Министров СССР по делам издательств, полиграфии и книжной торговли. Ленинград, Кронверкская ул., 7.

PLEASE DO NOT REMOVE
CARDS OR SLIPS FROM THIS POCKET

UNIVERSITY OF TORONTO LIBRARY

M
1621
V38A7

Veselov, Vadim Fedorovich
Aprel'skie pesni

Music